

A

Legenda - CARTA DI SINTESI DELLA PERICOLOSITA'

Classi di Penalità

Con riferimenti alle norme di attuazione del Piano Urbanistico Provinciale (L.P. 27 maggio 2008, n. 5)

penalità ordinarie		
<div></div>	P4 - elevata	art. 15
<div></div>	P3 - media	art. 16
<div></div>	P2 - bassa	art. 17
altri tipi di penalità		
<div></div>	APP - aree da approfondire	art. 18
<div></div>	PRV - residua da valanga	art. 18
<div></div>	P1 - trascurabile o assente	art. 18

N° Variante	SUPERFICIE m²	RIF. CATASTALI	PENALITA' Classi di pericolo CSP	Destinazione PRG in vigore	Destinazione PRG in variante
1	67	p.f. 2418/1	Trascurabile	art.33 Residenziale C	art.55 Strada locale esistente
2	23	p.f. 2418/1	Trascurabile	art.55 Strada locale progetto	art.55 Strada locale esistente
3	41	p.f. 2418/1	Trascurabile	art.55 Strada locale progetto	art.46 Bosco
4	1645	p.f. 2418/1	Trascurabile	art.33 Residenziale C	art.46 Bosco
5	1547	p.f. 360/1 p.f.361/1 p.ed. 381 p.ed. 349	Trascurabile	art.50 Attività scolastiche	art.33 Residenziale C
6	9	p.f. 2478	Trascurabile	art.53 Verde attrezzato	art.55 Strada locale esistente
7	661	p.f. 365/1 p.f. 365/3	Trascurabile	art.53 Verde attrezzato	art.39 Alberghiera

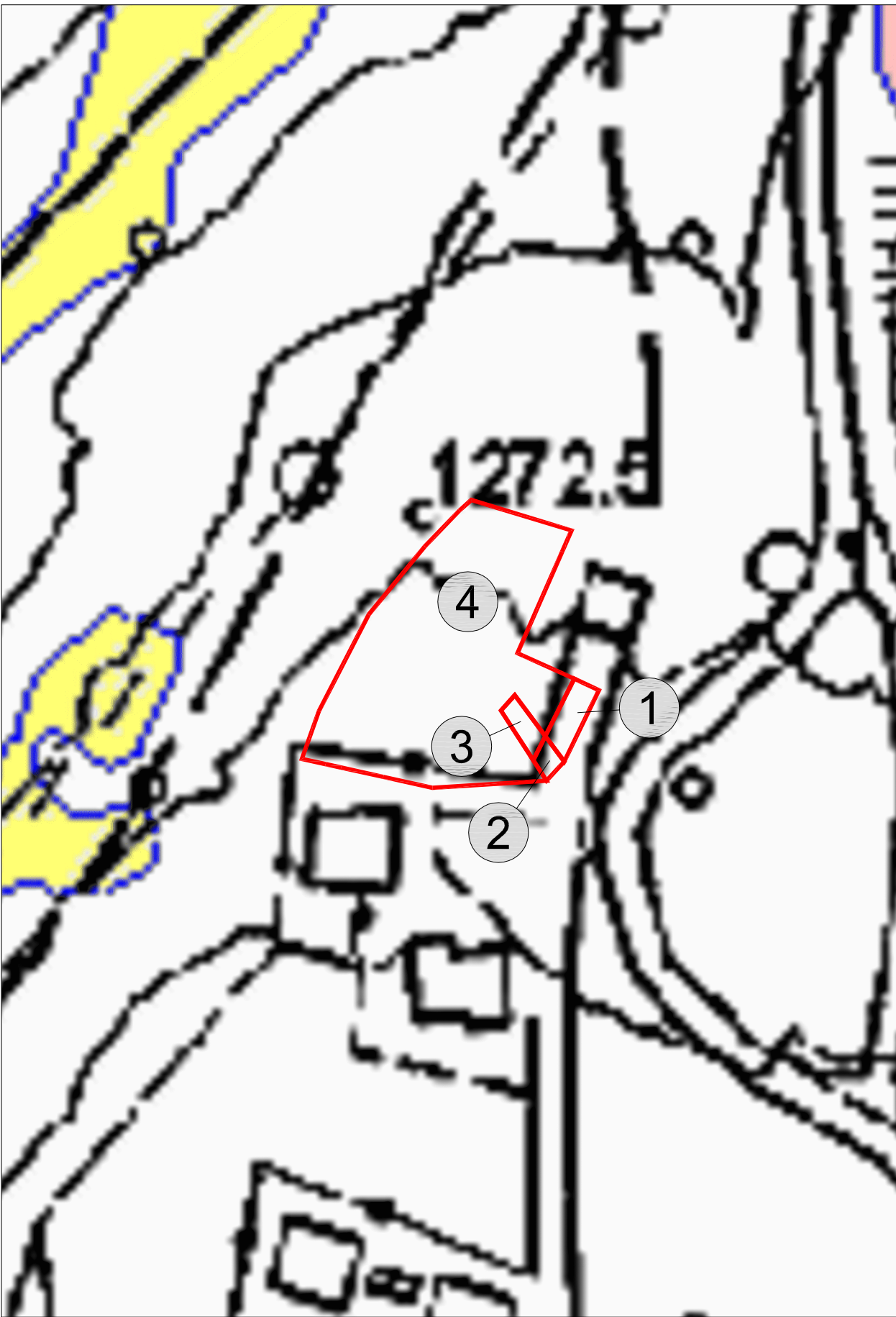

B

PROVINCIA DI TRENTO COMUNE di VILLE DI FIEMME

(VARENA)



PRG

PIANO REGOLATORE GENERALE

VARIANTE PUNTUALE - FEBBRAIO 2024

PRIMA ADOZIONE
CONFERENZA PIANIFICAZIONE
SECONDA ADOZIONE

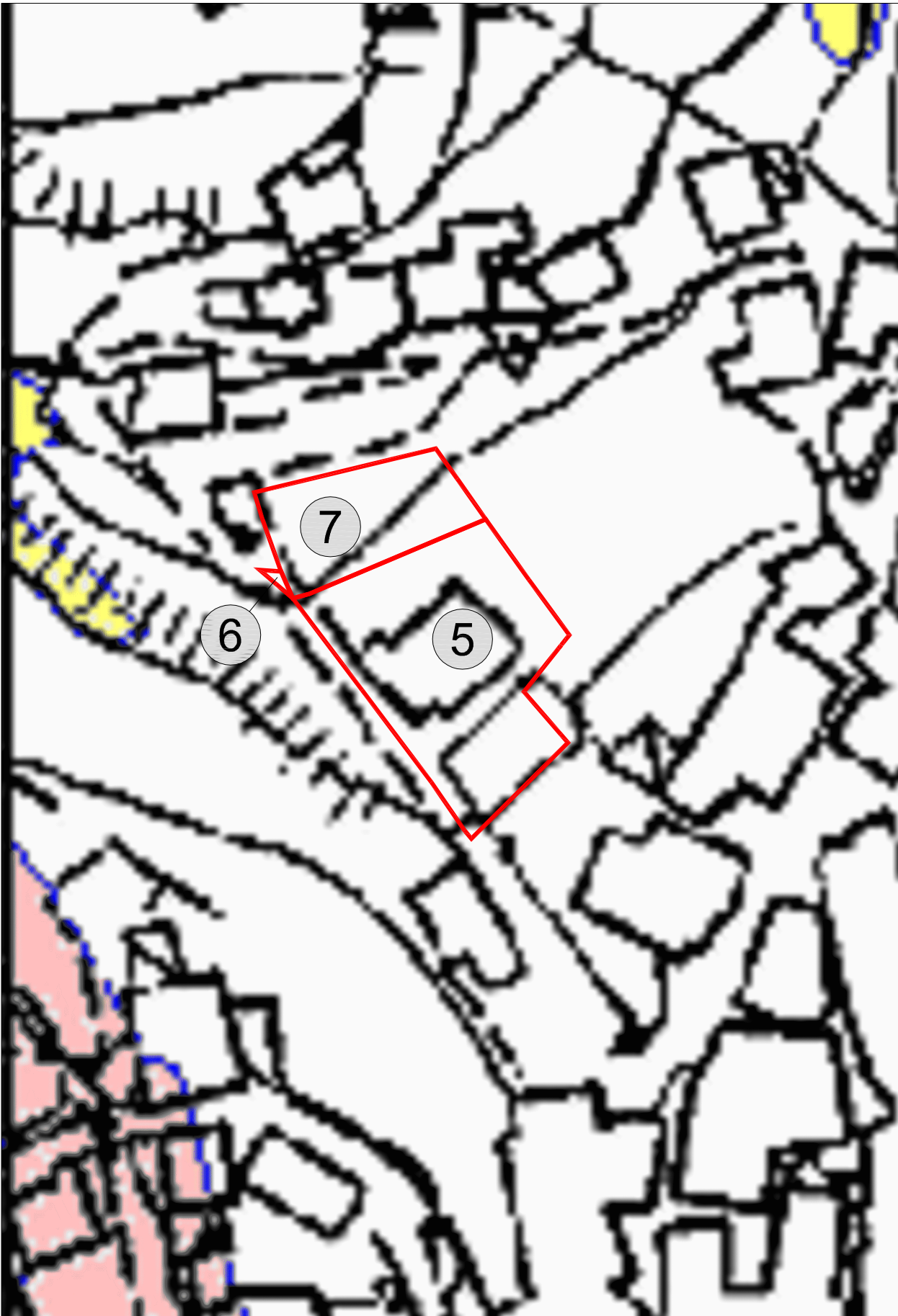
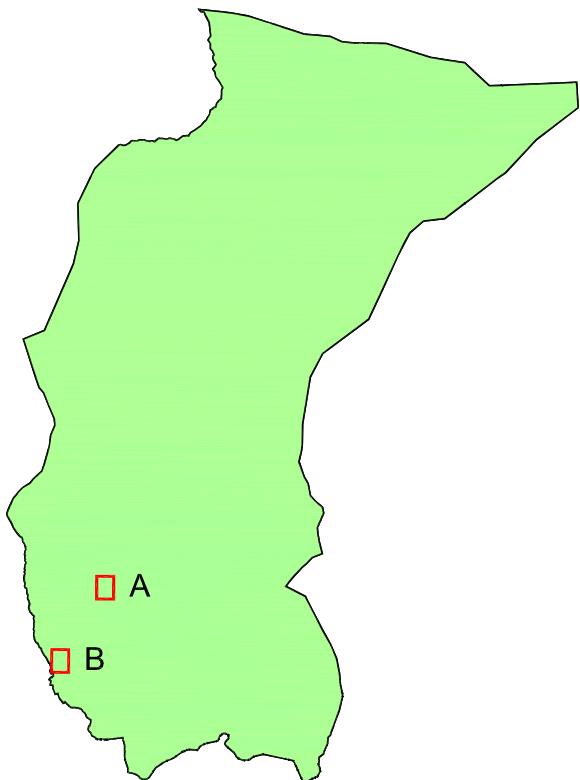

VALUTAZIONE PREVENTIVA DEL
RISCHIO IDROGEOLOGICO GENERATO
DA NUOVE PREVISIONI URBANISTICHE

TAVOLA

3

SCALA

1:1000

DATA

Febbraio
2024

Progettista:

Ing. MARCO SONTACCHI

ORDINE DEGLI INGEGNERI
DELLA PROV. DI TRENTO
- ● -
dott. ing. MARCO SONTACCHI
ISCRIZIONE ALBO N° 1756

equipeFiemme

studio tecnico associato
Piazza Scopoli,9 -38033 CAVALESE (TN)
Tel.-Fax 0462/342988